

# Целевое обучение в СПбГУПТД

Отдел координации целевого обучения ДПО СПбГУПТД

**Электронная почта**

Nikiforova@sutd.ru
tsel.dog@sutd.ru

# Целевое обучение – это....

- Целевое обучение – это обучение в вузе по договору о целевом обучении с заказчиком целевого обучения.

- Если гражданин заключил такой договор, то:
  - заказчик обязан оказывать обучающемуся меры поддержки в период обучения и после окончания обучения трудоустроить его;
  - гражданин обязан освоить образовательную программу и отработать от 3 до 5 лет.

# Преимущества целевого обучения

Гарантированное трудоустройство

Опыт работы по специальности

Дополнительная стипендия

Меры поддержки в период обучения

Меры поддержки в период трудовой деятельности

Наставничество и практика

# Новый механизм целевого обучения



**Заказчик формирует предложение на целевое обучение**

1

**Абитуриент/студент выбирает предложение и откликается на понравившееся в виде заявки**

2

**Поступление**

3

# Новый механизм целевого обучения

Платформа «Работа в России»

**Заключение целевого договора**

4

**Обучение**

5

**Трудоустройство и работа в выбранной организации**

6

# Предложение от заказчика

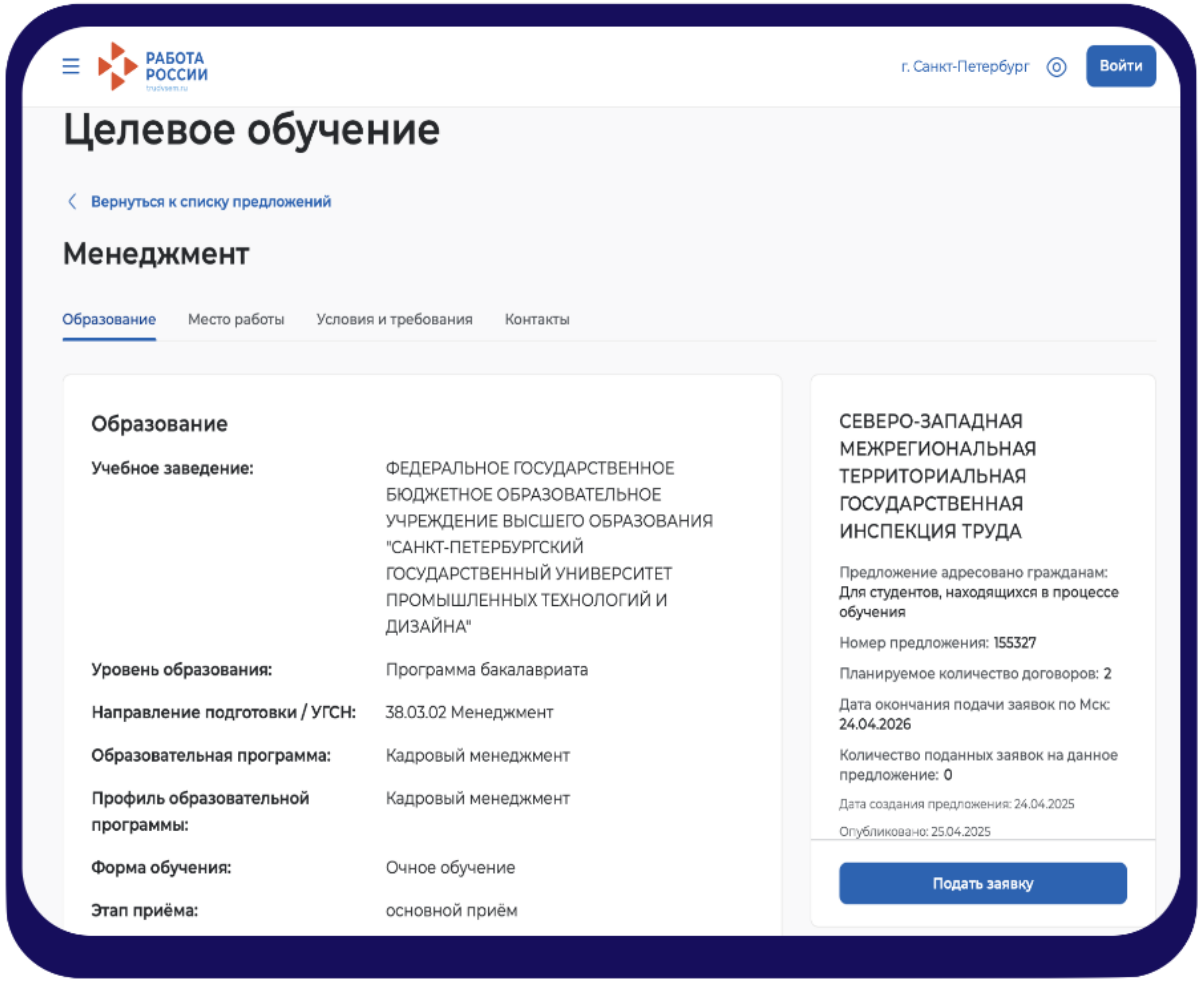


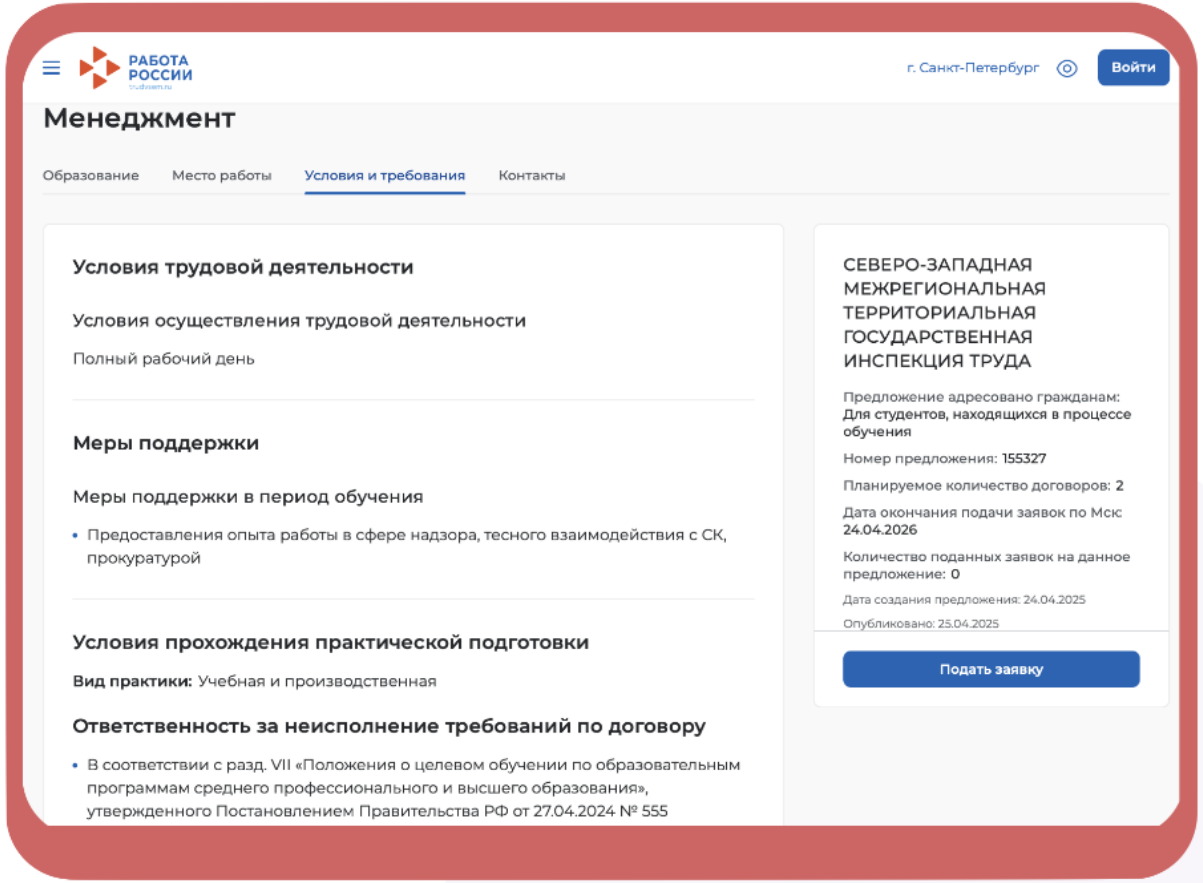



Предложения о целевом обучении

# Заявка от абитуриента

## Если подаете документы через Госуслуги

1) Зайдите на портал «Госуслуги» и подайте заявление на поступление в вуз.

2) Ответьте «Да» на вопрос: «Рассматриваете целевое обучение?».

3) Изучите предложения заказчиков и выберите подходящие.

4) Заявка будет сформирована автоматически после выбора предложения и подачи документов.

## Если подаете документы лично в Приемной комиссии

1) Ознакомьтесь с предложением на целевое обучение заранее

2) Напишите в приемной комиссии заявку на целевое обучение в бумажном виде (если несовершеннолетние, то к нему согласие от родителей)

# Граждане, с которыми заключается договор о целевом обучении

- Поступающие на обучение в пределах целевой квоты
- Поступающие на обучение не в пределах целевой квоты:

1) поступающие по общему конкурсу на бюджетные места;

2) поступающие по общему конкурсу на внебюджетные места;

3) обучающимся по образовательным программам.



# Квота на 2026 год

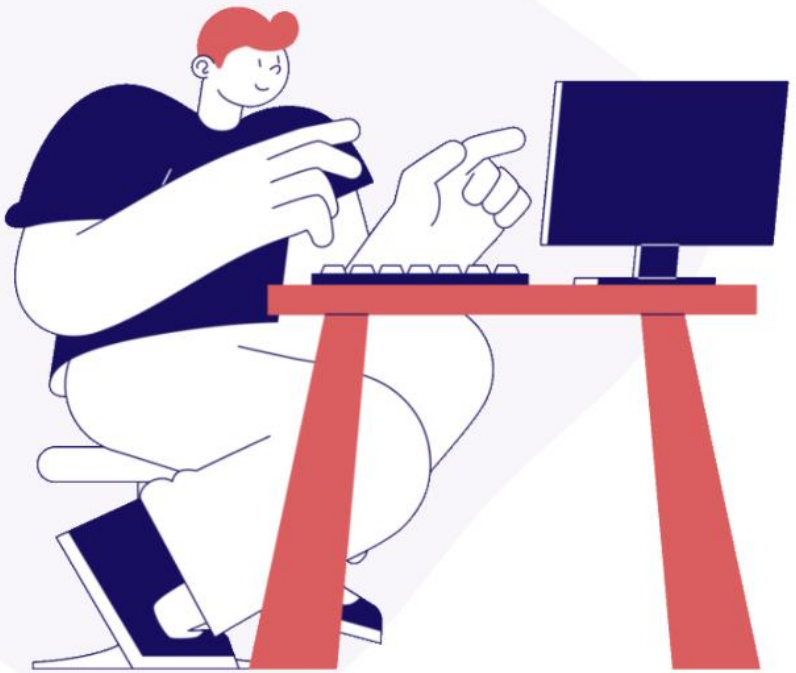

# Организации, с которыми мы работаем



Газпром

БТК Групп

Росатом

Петербургтеплоэнерго

Апатит

Светогорский ЦБК

Водоканал Санкт-Петербурга

Сясьский ЦБК

Обуховский завод

ЛОЭСК

Россети

Роструд
Федеральная служба по труду и занятости

Концерн ВКО Алмаз - Антей

segezha group

ТЭК Санкт-Петербург

Красный Октябрь

Интер РАО
Электрогенерация

котофей

Федеральная налоговая служба

Чайковский текстиль

ТГК-1